



AZIENDA 3.0

Azienda Speciale Consortile
Isola Bergamasca e Bassa Val San Martino



**ORGANIGRAMMA AZIENDA SPECIALE CONSORTILE
ISOLA BERGAMASCA E BASSA VAL SAN MARTINO**

ASSEMBLEA CONSORTILE

Consiglio di
Amministrazione

DIRETTORE

Dott.ssa Mina Mendola

**REVISORE
CONTABILE**

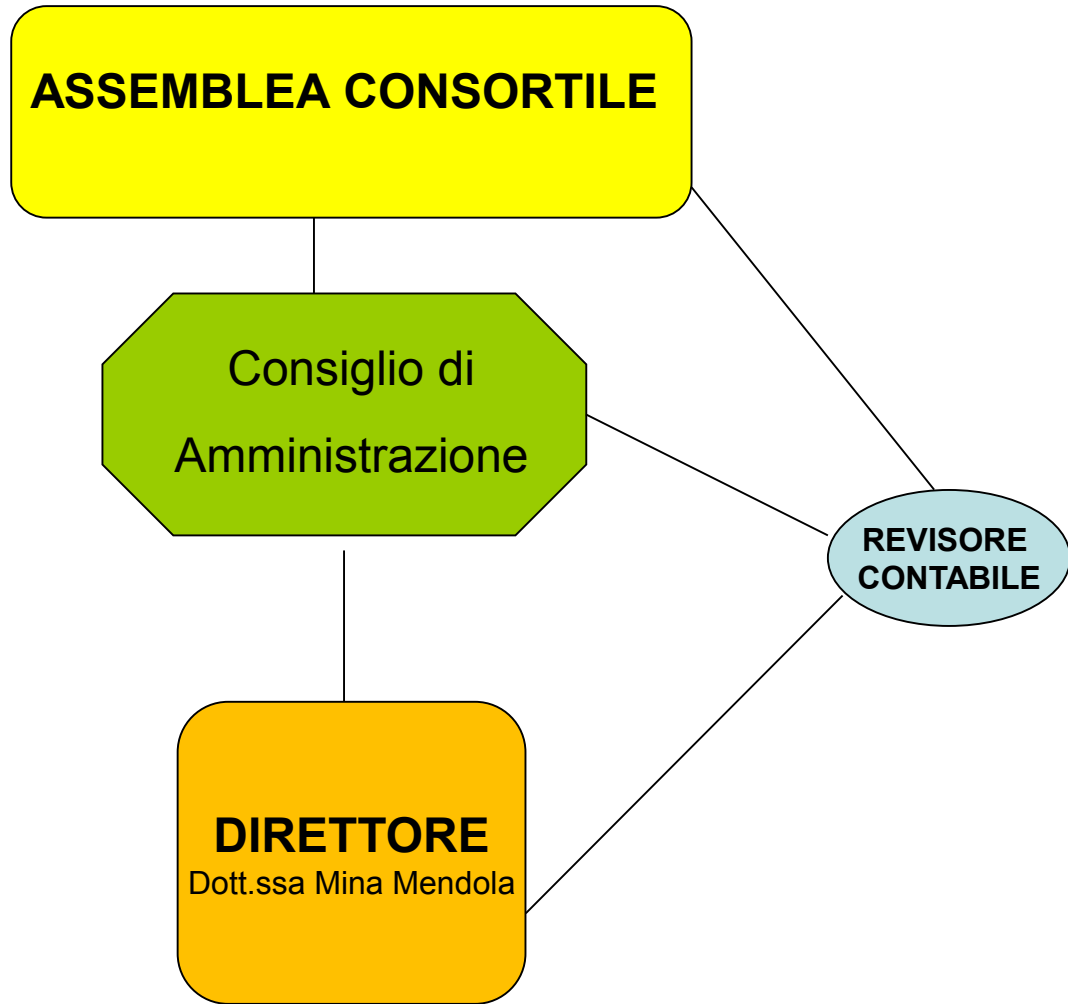



**ORGANIGRAMMA AZIENDA SPECIALE CONSORTILE
ISOLA BERGAMASCA E BASSA VAL SAN MARTINO**

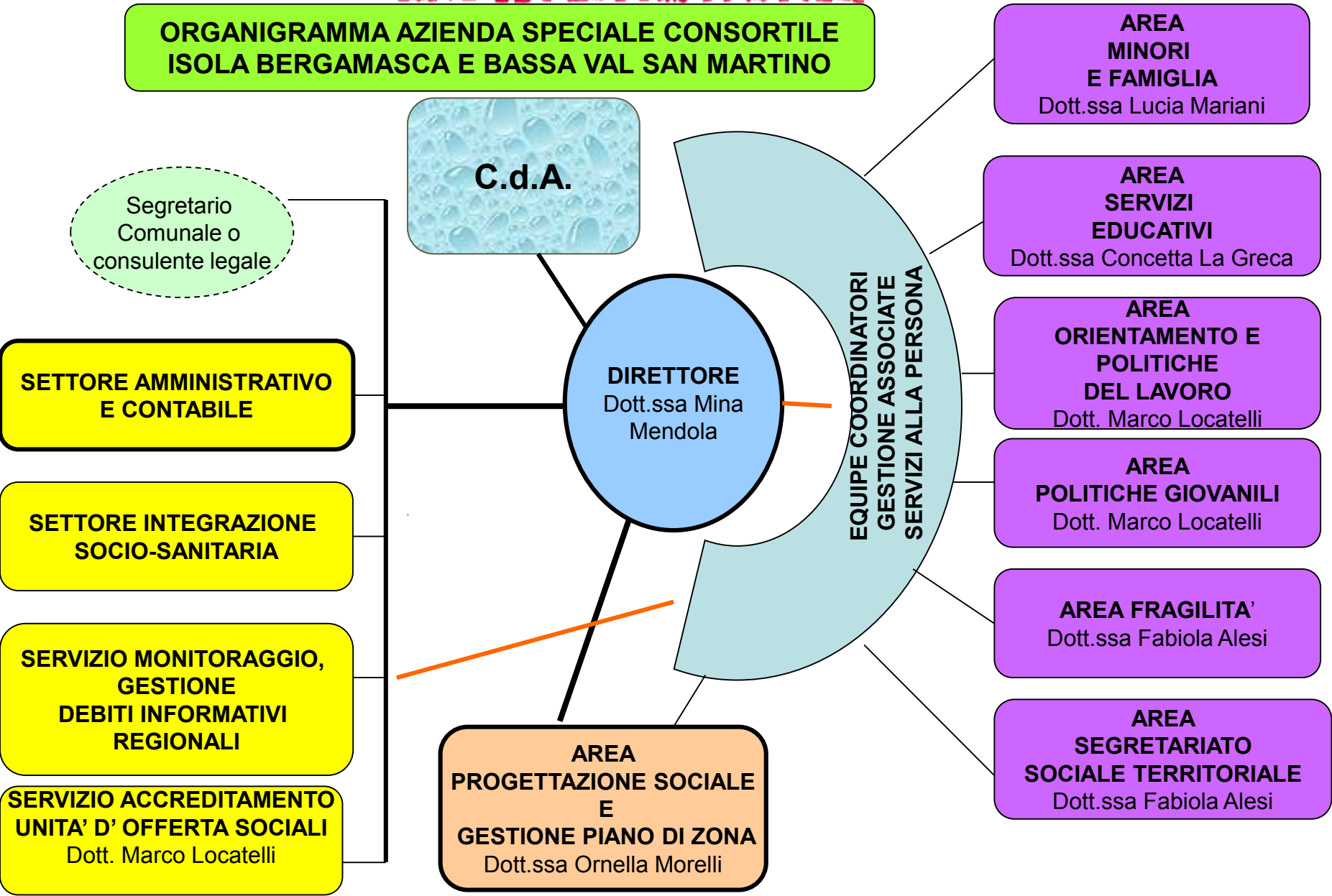



ORGANIGRAMMA AREA DI STAFF

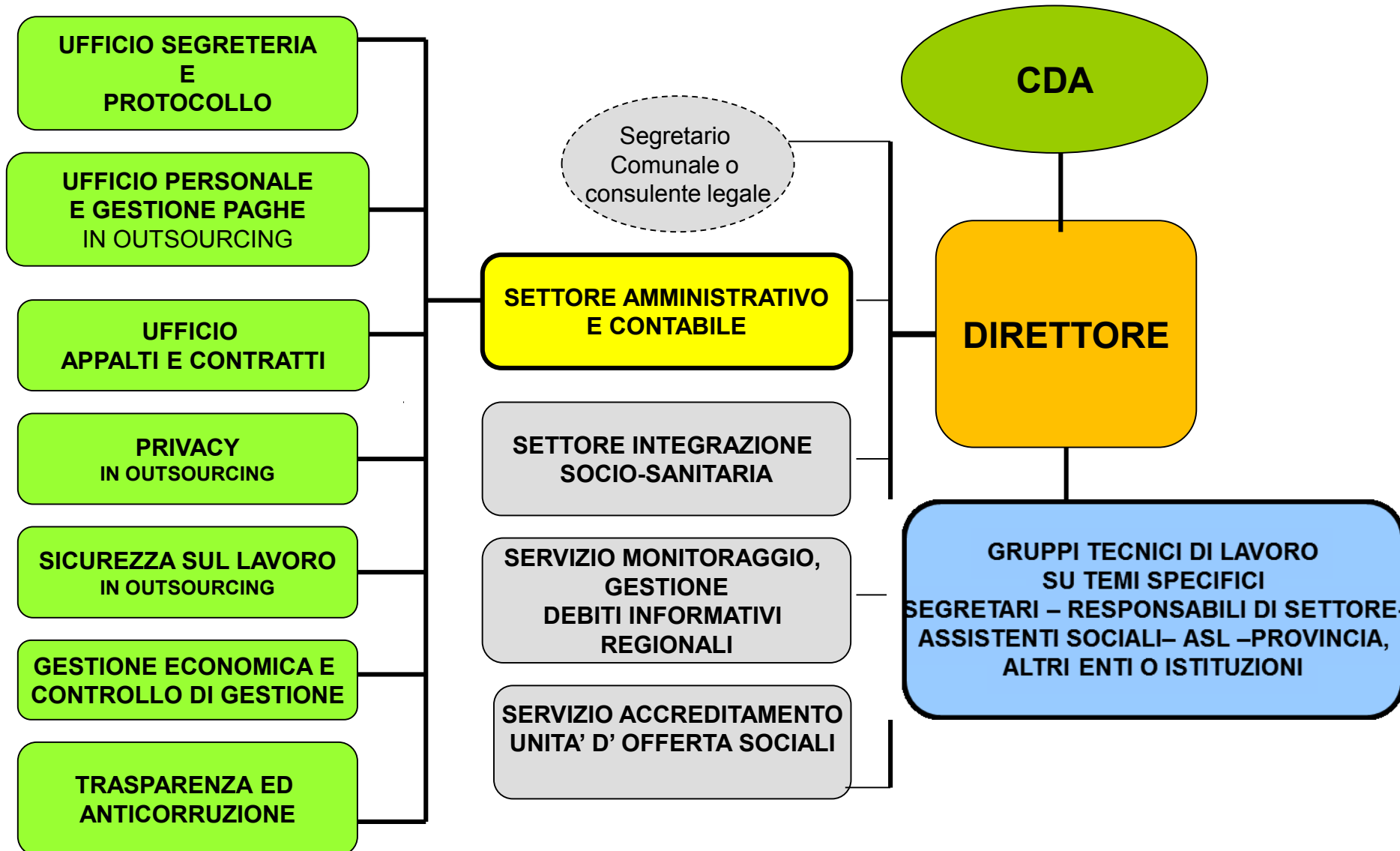

ORGANIGRAMMA AREA DI STAFF

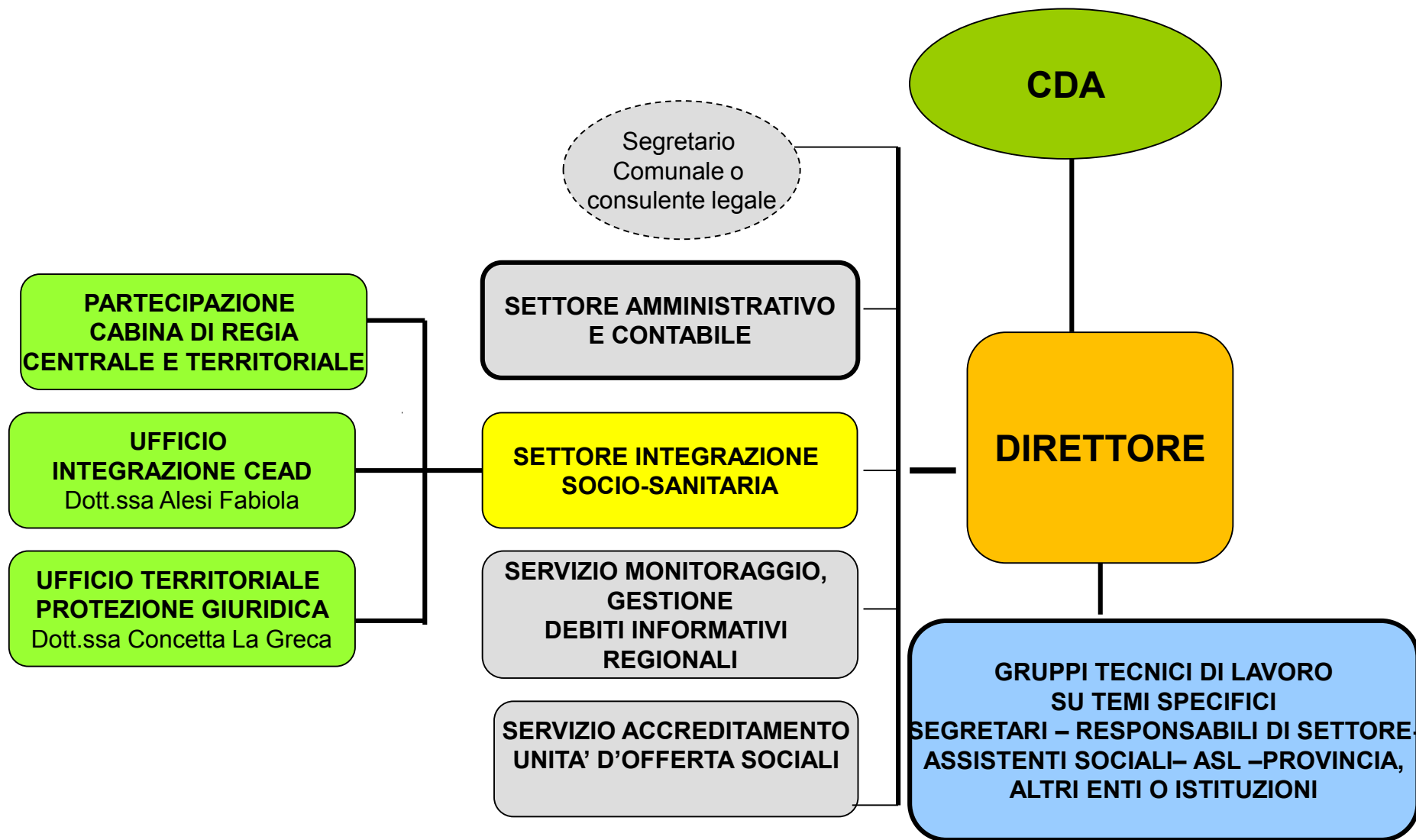



ORGANIGRAMMA GESTIONE ASSOCIATA SERVIZI ALLA PERSONA

DIRETTORE

**AREA
MINORI E FAMIGLIA**
Dott.ssa Lucia Mariani

**SERVIZIO
AFFIDI**

**SERVIZIO
Tutela Minori**

**SERVIZIO
di Assistenza
Domiciliare Minori
(ADM)
e Visite Protette**

**Fondo emergenza
Minori in comunità**

**CENTRO DIURNO
MINORI**



ORGANIGRAMMA GESTIONE ASSOCIATA SERVIZI ALLA PERSONA

DIRETTORE

**AREA
SERVIZI EDUCATIVI**
Dott.ssa Concetta La Greca

**SERVIZIO
ASSISTENZA
EDUCATIVA
SCOLASTICA**

**ASSISTENZA
EDUCATIVA
DISABILI
SENSORIALI**

**SCUOLA
POTENZIATA**

**SERVIZIO
SOCIO PSICO
PEDAGOGICO**

**MEDIAZIONE
CULTURALE**

ADH

**SPAZIO
AUTISMO**



ORGANIGRAMMA GESTIONE ASSOCIATA SERVIZI ALLA PERSONA

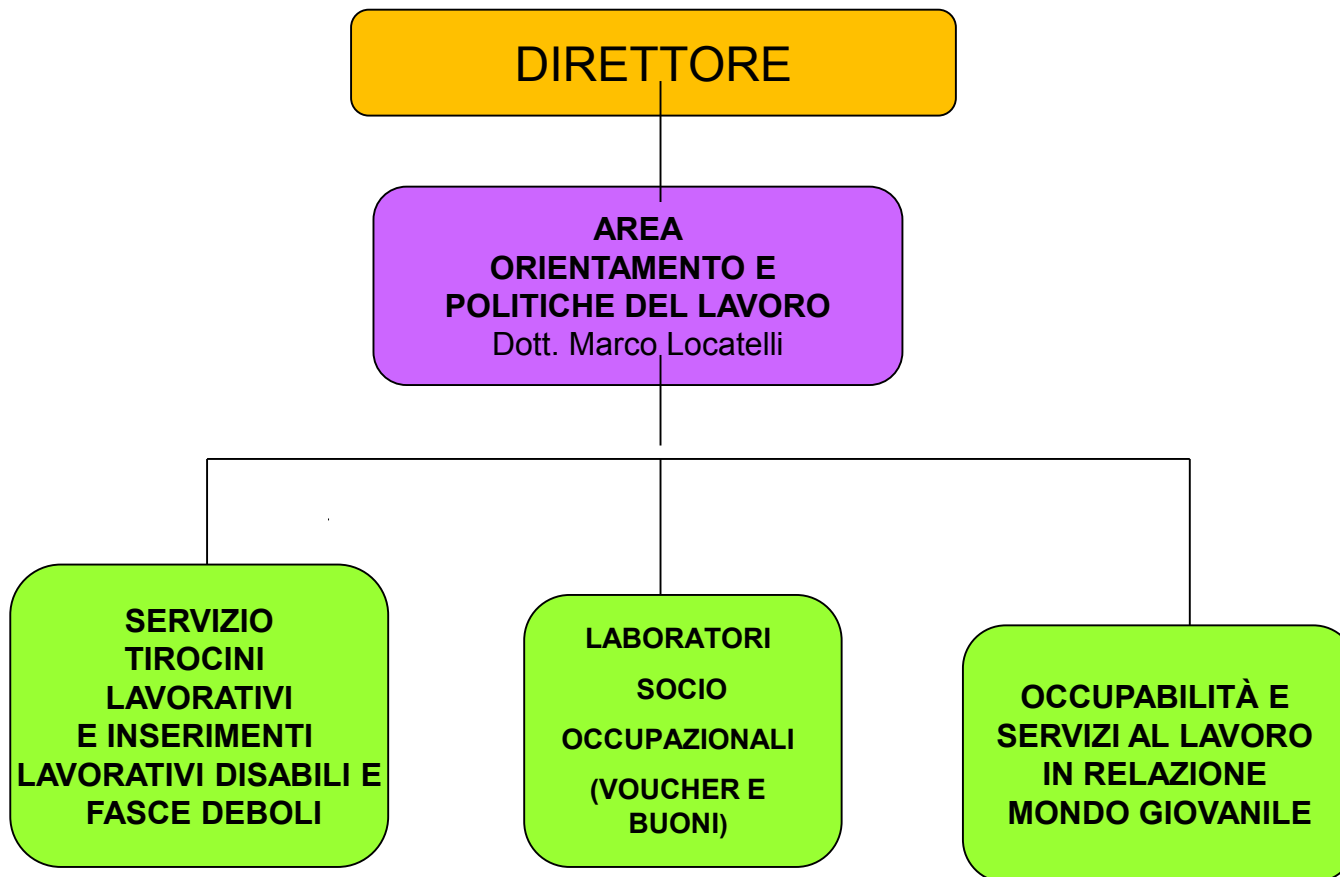



ORGANIGRAMMA GESTIONE ASSOCIATA SERVIZI ALLA PERSONA

DIRETTORE

AREA POLITICHE GIOVANILI
Dott. Marco Locatelli

WORK IN PROGRESS ...

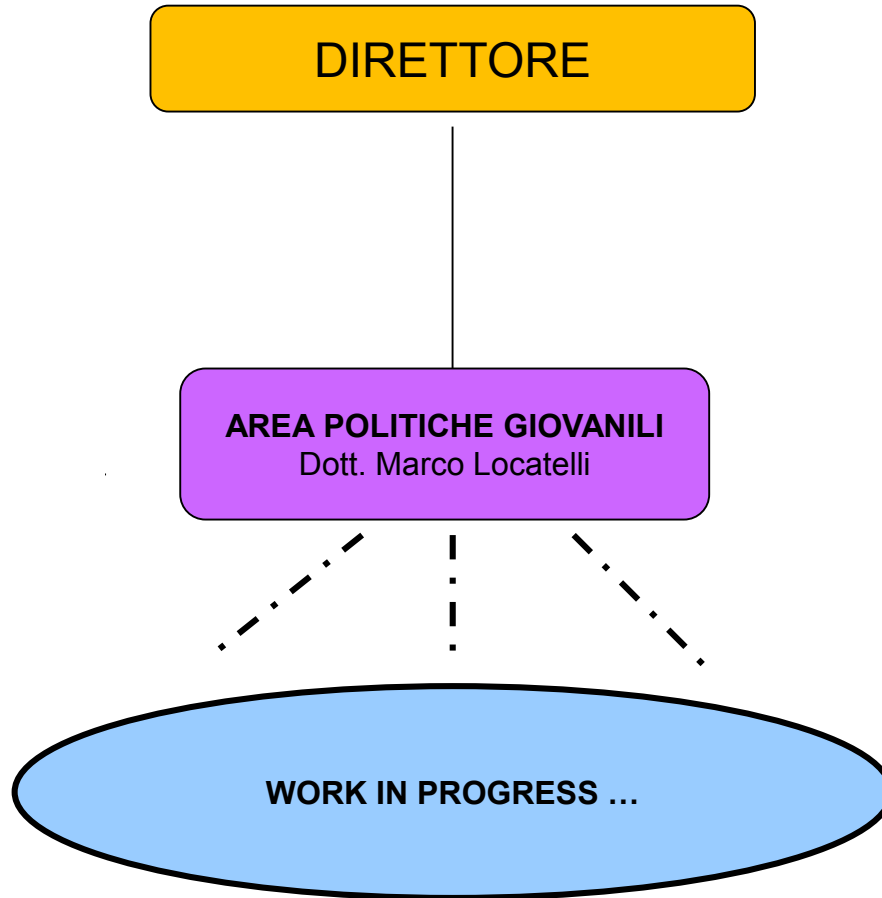



ORGANIGRAMMA GESTIONE ASSOCIATA SERVIZI ALLA PERSONA

DIRETTORE

AREA FRAGILITA'
Dott.ssa Fabiola Alesi

**RICOVERI
DI SOLLIEVO
E VOUCHER
CDI**

SAD

**SOSTEGNO
CDD
E SE
E GESTIONE
EQUIPE**

**HOUSING
SOCIALE:
Pronto intervento
alloggiativo
e residenzialità leggera**



ORGANIGRAMMA GESTIONE ASSOCIATA SERVIZI ALLA PERSONA

DIRETTORE

**AREA
SEGRETARIATO SOCIALE
TERRITORIALE**
Dott.ssa Fabiola Alesi

**Comune di
Calusco d'Adda**

**Comune di
Solza**

**Comune di Caprino
Bergamasco**

WORK IN PROGRESS ...



ORGANIGRAMMA GESTIONE PIANO DI ZONA

DIRETTORE

**AREA
PROGETTAZIONE SOCIALE E
GESTIONE PIANO DI ZONA**
Dott.ssa Ornella Morelli

**GESTIONE
PIANO DI ZONA**

**PROGETTI SPERIMENTALI
E/O INNOVATIVI**

WORK IN PROGRESS ...